

WAWEL CUP 36.

Klucze, 5-9.07.2017

XXXVI Międzynarodowe Zawody w Biegu na Orientację
WAWEL CUP 36.

www.wawelcup.pl

5 days of great
orienteering

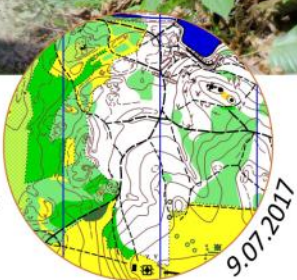
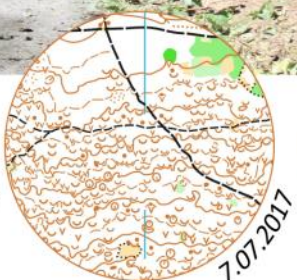
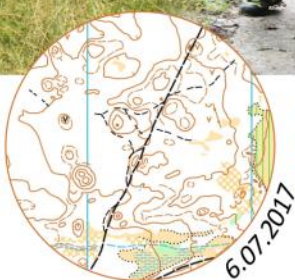
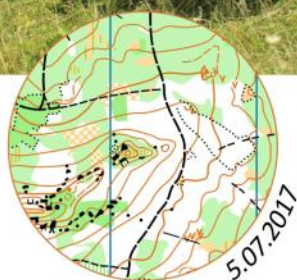

WIZJA:

Organizując Wawel Cup, mamy przed sobą wizję największej w Polsce imprezy w biegu na orientację, na którą jak za dawnych lat, przyjeżdża rokrocznie ponad 1000 osób. Wydarzenia szanowanego w Polsce i polecanego przez zawodników z zagranicy. Imprezy z różnorodnymi terenami, dobrymi mapami, ciekawymi trasami oraz doskonałą atmosferą.

Wysłuchując się w Wasze opinie przekazane po poprzedniej edycji, chcielibyśmy zadbać o każdy detal. W trakcie Wawel Cup chcemy, aby każdy zawodnik czuł się wyjątkowo!

W tym roku naszym celem jest przygotowanie takich zawodów, aby każdego dnia na biegaczy czekało „coś innego”. To różnorodność terenu, dobór centrum zawodów w ciekawych miejscach i orientacja na wysokim poziomie mają sprawdzić, że Wawel Cup 36. zostanie zapamiętany na długo!

Kierownik zawodów

Michał Garbacik

PROGRAM ZAWODÓW:

03-04.07.2017	Klucze	– treningi
05.07.2017	I etap	– Rabsztyn - bieg średniodystansowy
06.07.2017	II etap	– Olkusz - bieg klasyczny (skrótowy)
07.07.2017	III etap	– Olkusz - bieg średniodystansowy – skala 1:4000
08.07.2017	IV etap	– Jaroszewiec - bieg klasyczny
09.07.2017	V etap	– Pustynia Błędowska - bieg średniodystansowy

etap I - Rabsztyn

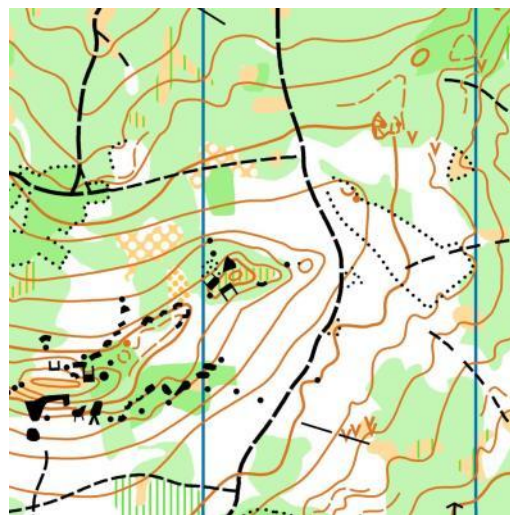

Pierwszego dnia przenosimy się wspomnieniami do Pucharu Wawelu rozgrywanego w 2010 roku. Ponownie centrum zawodów zlokalizowane będzie na polanie obok zamku Rabsztyn. Zapowiadamy doskonałą atmosferę w kameralnej lokalizacji, a w lesie na rozpoczęcie zmagania bieg średniodystansowy w skalistym terenie z ciekawą mikrorzeźbą.

etap II- Olkusz sztolnia

W trakcie drugiego etapu Wawel Cup 36. przyjdzie nam się zmagać z terenem zgoła odmiennym niż podczas pierwszego etapu. Arena zeszłorocznego Grand Prix Małopolski poszerzona zostanie o zachodnią część lasu. Pozwoli to na przeprowadzenie biegu klasycznego w bardzo ciekawym terenie!

Smaczkiem drugiego etapu będzie stara olkuska sztolnia. W lesie czekać na Was będzie bieganie po mikrorzeźbie, terenach półotwartych i na deser... rozgrzewka przed trzecim etapem!

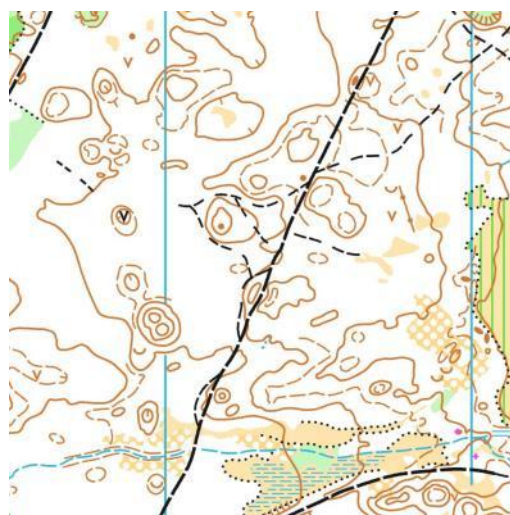

etap III – Olkusz „dołki”

Trzeci etap będzie prawdziwą gratką dla orientalistów. Teren absolutnie unikalny, skala 1:4000 i punkt niemal w każdej niecce. Najlepszym opisem niech będzie fragment mapy załączony po prawej stronie. Dodatkowego smaczku doda fakt, że trasy na ten bieg przygotowywać będzie świeżo upieczony medalista Mistrzostw Europy! Zgubić głowę mogą tu nawet najlepsi biegacze!

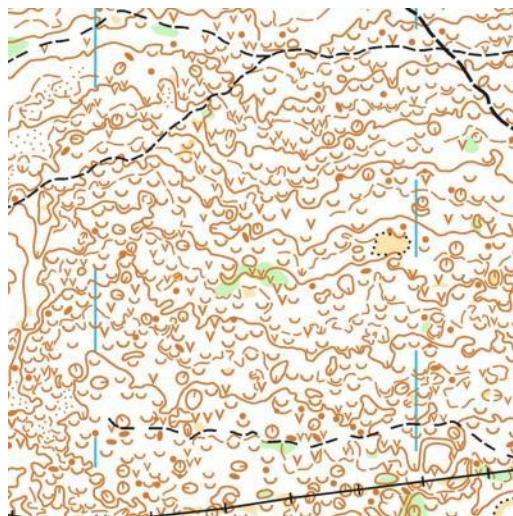

etap IV - Jaroszowiec

„Jak zwykle na Wawel Cup nie może zabraknąć terenu z dużą ilością jurajskich skał. Nie inaczej będzie w tym roku (...)” Fragment opisu skopiowany z zeszłorocznego biuletynu doskonale oddaje to, co czego na nas na czwartym etapie. Typowo jurajski teren, z dużą ilością skał, do tego długie trasy po doskonale przebieżnym lesie. Coś z czym od dawna kojarzony jest Wawel Cup!

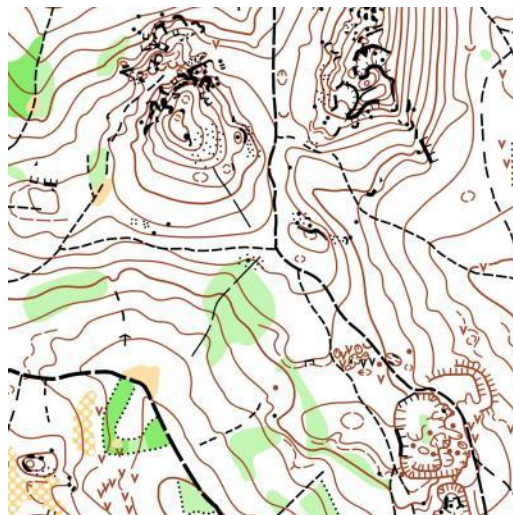

etap V – Pustynia Błędowska

A na deser przygotowaliśmy dla Państwa coś, dzięki czemu każdy zapamięta tegoroczny Wawel Cup na długo. Centrum zawodów będzie położone na szczycie góry, z której będzie można obserwować rywalizację na trasie! Bardzo ciekawy teren, jedyna w Polsce pustynia, zupełnie nowa mapa Jacka Morawskiego i... zakończenie w malowniczej scenerii. Nie może Cię tu zabraknąć!

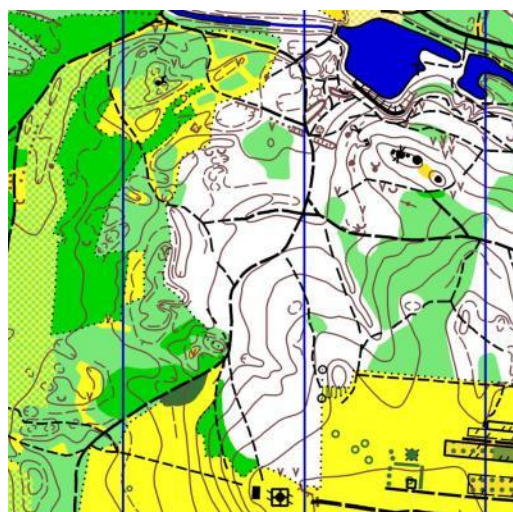

WAWEL CUP 36.

Klucze, 5-9.07.2017

XXXVI Międzynarodowe Zawody w Biegu na Orientację WAWEL CUP 36.

LOKALIZACJA ETAPÓW:

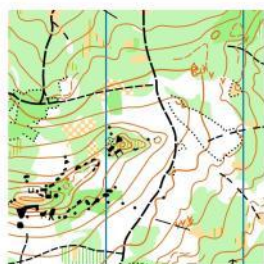
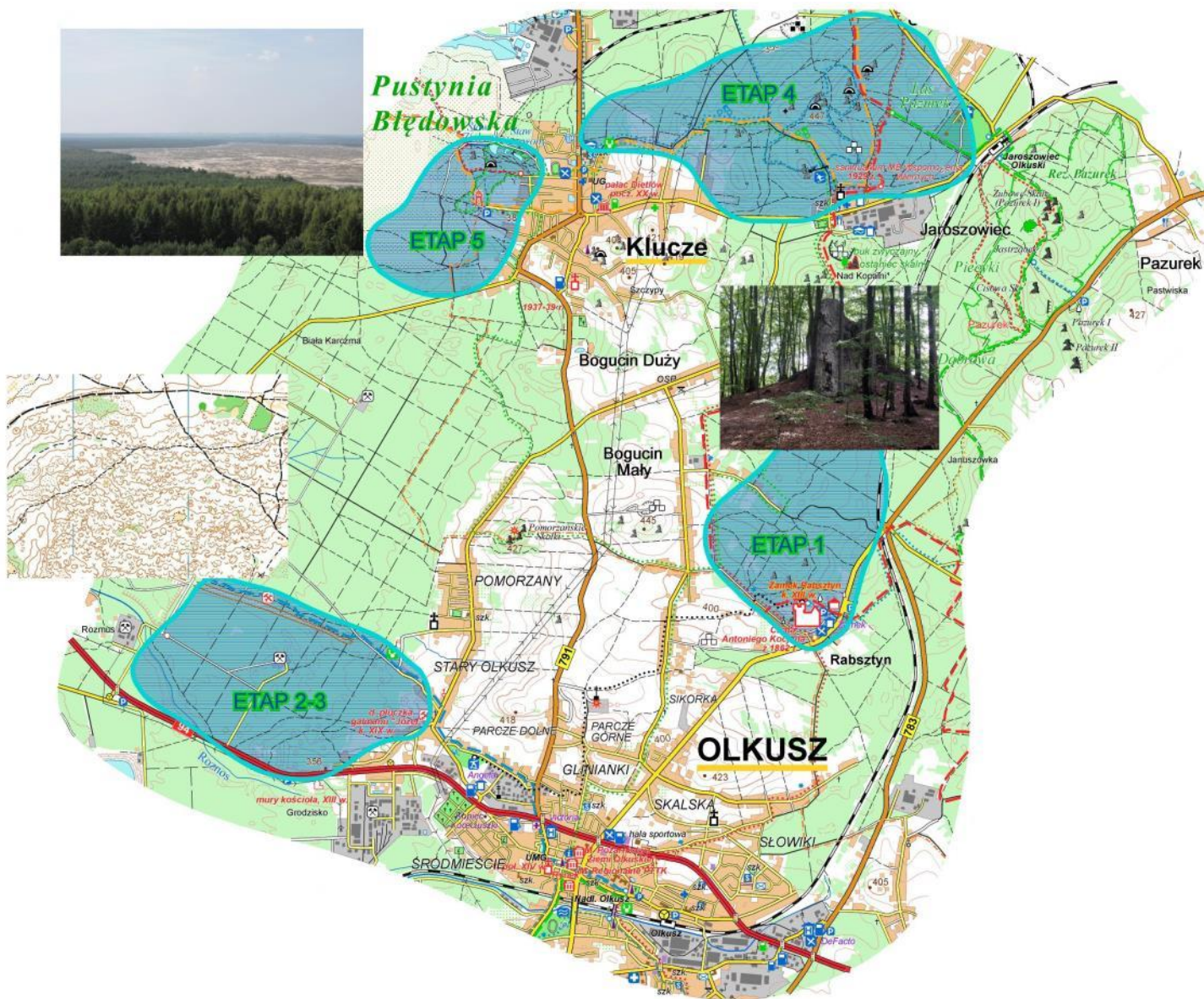

5.07.2017



6.07.2017



7.07.2017



8.07.2017

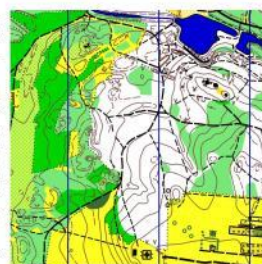

9.07.2017

ORGANIZATOR:

WKS „Wawel”
ul. Podchorążych 3
30-084 Kraków
e-mail: wawel.bno@gmail.com



WSPÓŁORGANIZATORZY:

Urząd Marszałkowski
Województwa Małopolskiego
ul. Basztowa 22
31-156 Kraków



URZĄD MIASTA KRAKOWA
Pl. Wszystkich Świętych 3-4
31-004 Kraków



Wojskowa Federacja Sportu
ul. 11 Listopada 17/19 klatka 1 lok. 106
03-446 Warszawa



ZESPÓŁ ORGANIZATORÓW:

Prezes WKS Wawel:	Piotr Ludwig
Kierownik zawodów:	Michał Garbacik
Z-ca kierownika zawodów:	Marek Skorupa
Sędzia główny:	Michał Motała
Kierownik ds. logistycznych:	Marek Skorupa
Kierownik ds. finansowych:	Anna Karnia-Biskupska
Kierownik biura zawodów:	Bogusława Słońska
Budowniczości tras:	Włodzimierz Dyzio, Marcin Biederman,
Kartografowie:	Włodzimierz Dyzio, Jacek Morawski
Kierownik SI:	Marcin Leśnicki
Kierownik startu:	Marta Listek

RODZAJ ZAWODÓW:

Pięciodniowe zawody indywidualne. Cztery etapy rozgrywane są w interwale czasowym, a ostatni piąty w formie handicapu (dla kategorii K21 i M21 odwróconego handicapu).
Etap III - VII Memoriał Bartka Moniaka w kat. M14
W klasyfikacji końcowej w kat. M55 – VI Memoriał Leszka Podsiadłego.

WPISOWE:

Jak co roku na Wawel Cup proponujemy dwa terminy zgłoszeń. O możliwości skorzystania z wcześniejszego terminu decyduje dzień wpłaty na konto WKS „Wawel” Potwierdzeniem zgłoszenia w pierwszym terminie jest wpłata na konto organizatora do dnia 31.03.2017. Samo zgłoszenie nie uprawnia do skorzystania z obniżonej opłaty startowej.

I termin - 31.03.2017		II termin - 30.06.2017	
K/M 10-16	80 zł	K/M 10-16	90 zł
K/M 18+	130 zł	K/M 18+	150 zł
<i>Jeden start</i>		<i>Jeden start</i>	
K/M 10-16	20 zł	K/M 10-16	25 zł
K/M 18+	30 zł	K/M 18+	35 zł

SPECJALNE OFERTY:

W tym roku, podobnie jak w poprzednim istnieje dodatkowa możliwość zdobycia darmowego wpisowego na zawody... Wystarczy, że zgłosisz się jako 36. osoba, 136., 236... lub (836...).

Przygotowaliśmy również specjalną ofertę dla klubów, które przyjadą w liczbie powyżej 30 zawodników. W wypadku zgłoszenia takiej liczby zawodników z jednego klubu, przysługuje mu zniżka w wysokości 10% wpisowego za wszystkich zgłoszonych zawodników.

Loteria zapisowa

Możesz wygrać darmowe wpisowe

10% zniżki

Dla klubów, które wystawią minimum 30. osobową reprezentację.

ZGŁOSZENIA:

Zgłoszenia są dostępne w formie elektronicznej poprzez formularz zgłoszeniowy:

<http://wawelcup.harpersoft.pl/>

Po wypełnieniu formularza zgłoszeniowego należy przelać odpowiednią kwotę na konto.

konto: **WOJSKOWY KLUB SPORTOWY WAWEL 60 1500 1979 1219 7003 7691 0000**

adres: **WOJSKOWY KLUB SPORTOWY WAWEL, ul. Podchorążych 3, 30-084 Kraków**
przelew z dopiskiem: **WAWEL CUP, imię i nazwisko lub nazwa klubu.**

Uprzejmie prosimy o podawanie w zgłoszeniu zapotrzebowania na faktury.

UWAGA!

OBOWIĄZUJĄ WAŻNE BADANIA LEKARSKIE. ZAWODNICY UBEZPIECZAJĄ SIĘ WE WŁASNYM ZAKRESIE - ODPOWIADAJĄ KIEROWNICY EKIP.

ZAKWATEROWANIE

W tym roku proponujemy nocleg na hali w Szkole Podstawowej w Kluczach. Zlokalizowane tam będzie również biuro zawodów oraz centrum zawodów IV etapu. Informacje na temat kempingu ukażą się wkrótce.

ZAKWATEROWANIE:

Nocleg na Hali sportowej w Kluczach	15 zł/osoba/dzień
Pole namiotowe	15 zł za namiot + 10 zł /osoba/ dzień

Informacje na temat zakwaterowania prosimy przesyłać na adres e-mail:

wawelcup@gmail.com

KATEGORIE WIEKOWE

WM10R; W10N; W10; W12; W14; W12-14B; W16; W18; W20; W21; W21B; W35; W40; W45;
W35-45S; W50; W55; W60; W65; W70; W80
M10; M10N; M12; M14A; M14B; M16; M18; M20; M21; M21B; M35; M40; M45; M35-45S; M50;
M55; M60; M65; M70; M75; M80; OPENlong; OPENshort

TRASY:

N – oznakowane; **R** – rodzinne; **S** – skrócone

W przypadku małej ilości zgłoszeń organizator zastrzega sobie prawo łączenia kategorii.

5 days of great orienteering

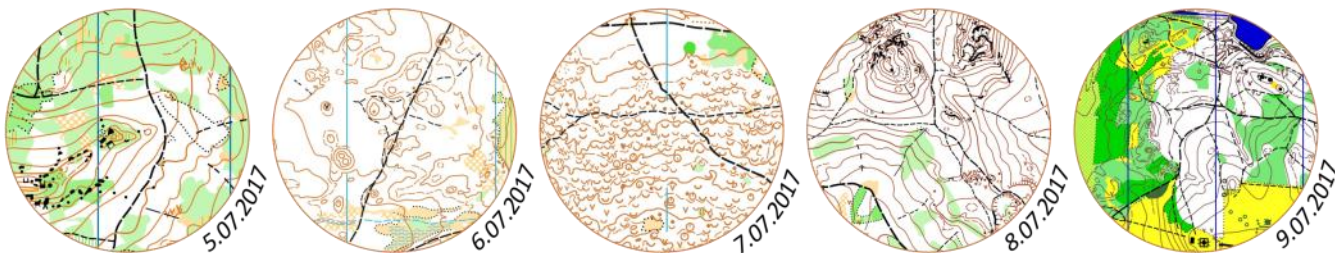

Serdecznie zapraszamy na / We are happy to invite you to **WAWEL CUP 36.**
organizowany nieprzerwanie od / held continuously since **1982.**
Lokalizacja / Localization: **Rabsztyn, Olkusz, Jaroszewiec, Pustynia Błędowska**